Firmato digitalmente da:
SALVATI DANIELE
Firmato digitalmente da: C=IT
Serial Number: 6f7f1a

COMUNE DI VERONA — PROVINCIA DI VERONA

SETTORE: PIANIFICAZIONE TERRITORIALE

Valido dal 12/04/2021 al 12/04/2024

Intervento soggetto a convenzione urbanistica

PIANO URBANISTICO ATTUATIVO (PUA)

PIANO DI INTERVENTI prot. n°0268973 del 17.11.2009

ALL'INTERNO DEL TERRITORIO COMUNALE DI VERONA, VIALE SICILIA, PER CONTO DELLA DITTA DIRECO SRL

Il Progettista:

Il Proprietario:

DI. RE. CO. s.r.l.
Via Del Pozzo n.civico n. 34
37135 - Verona (VR) - Italia
Tel. 045 8200 - Fax 045 8200 -
Cod. Fisc. e P.IVA 03 [illegible]

data: febbraio 2014	STATO APPROVATO CARTOGRAFIA DELLO STATO DI FATTO	Scala: 1:200
tavola: 4/15		

ARCHITETTO DANIELE SALVATI - VIA ARZINE 11 - 37126 VERONA - TEL. 045 8346230 - FAX 045 8767542 - E-MAIL: arch.daniele.salvati@tiscali.it

FOTO AEREA

RILIEVO STATO DI FATTO
scala 1:200

FABBRICATI ESISTENTI

LIMITE MAPP 568

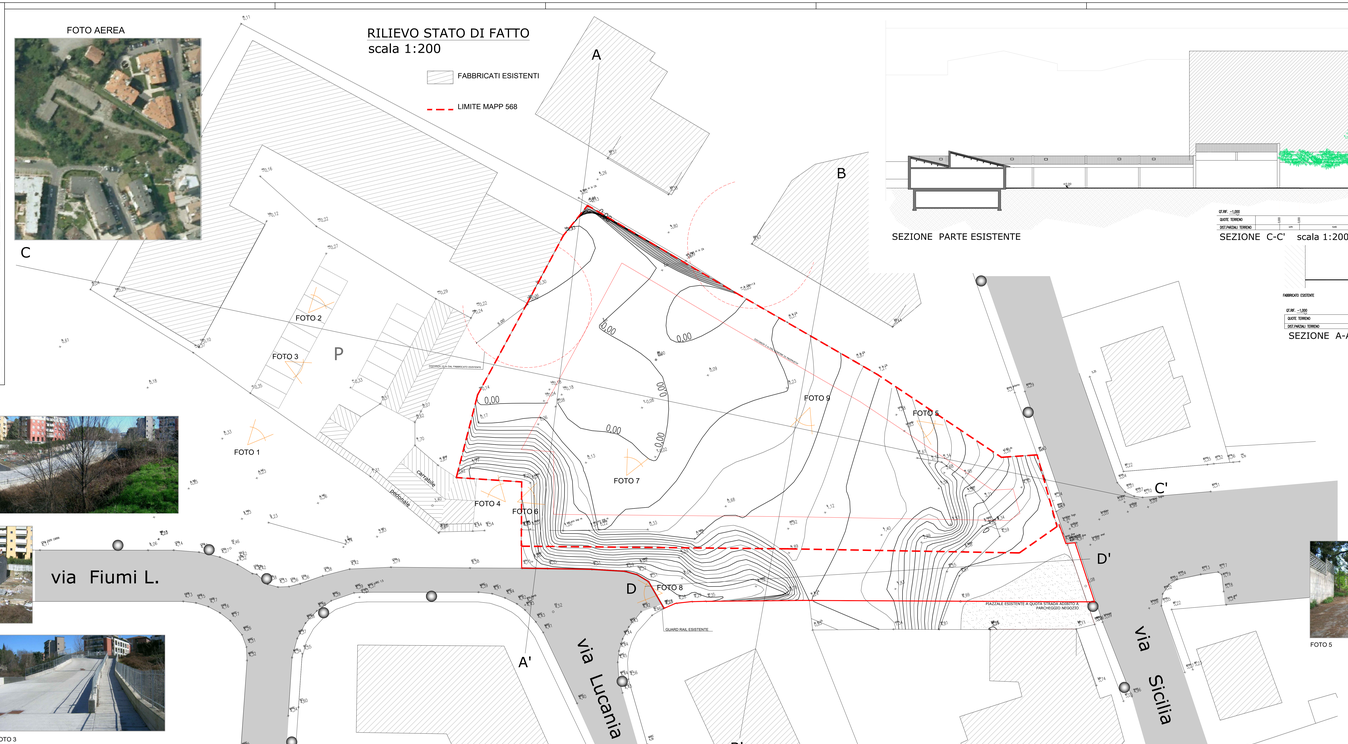

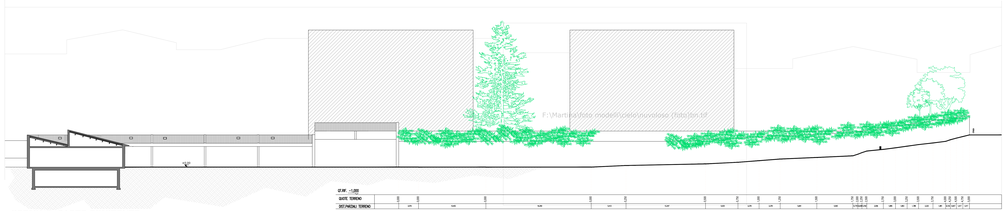

SEZIONE PARTE ESISTENTE

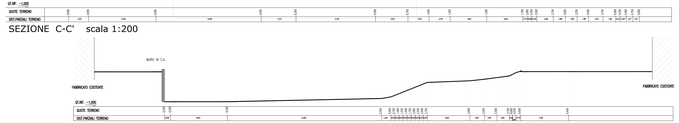

SEZIONE C-C' scala 1:200

SEZIONE A-A' scala 1:200

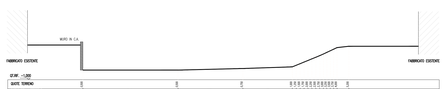

SEZIONE B-B' scala 1:200

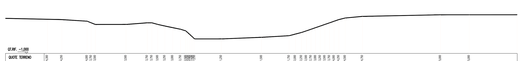

SEZIONE D-D' scala 1:200

FOTO 1

FOTO 4

FOTO 2

FOTO 3

FOTO 5

FOTO 6

FOTO 7

FOTO 8

FOTO 9